

ภาคผนวกที่ 2

เอกสารประกอบการปฏิบัติตามมาตรการฯ

- เอกสาร 2-1 เอกสารประกันภัยการก่อสร้าง
เอกสาร 2-2 แผนการรับเรื่องร้องเรียนของโครงการ

เอกสาร 2-1

เอกสารประกันภัยการก่อสร้าง



วิริยะประกันภัย
THE VIRIYAH INSURANCE

บริษัท วิริยะประกันภัย จำกัด (มหาชน) 121/28, 121/65 อาคารอาร์ เอส ทาวเวอร์ ถนนรัชดาภิเษก แขวงดินแดง เขตดินแดง กรุงเทพมหานคร 10400 โทร 0-2129-8888 www.viriyah.co.th ทะเบียนเลขที่ 0107555000139
THE VIRIYAH INSURANCE PUBLIC COMPANY LIMITED 121/28, 121/65 RS Tower, Ratchadapisek Rd., Dinsoeng Bangkok 10400 THAILAND Tel 0-2129-8888 www.viriyah.co.th ทะเบียนเลขที่ 0107555000139

ทะเบียนเลขที่ 0107555000139

SCHEDULE

กรมธรรม์ประกันภัยเลขที่ 11020-23108/POL/000006-304

Insured	บริษัท โรงพยาบาลธนบุรี บำรุงเมือง จำกัด ในฐานะผู้ว่าจ้าง และ/หรือ บริษัท อี.เอ. เอ็นจิเนียริง แอนด์ เซอร์วิส จำกัด ในฐานะผู้รับเหมาหลัก และ/หรือ ผู้รับเหมาช่วงรายอื่นๆ ที่เกี่ยวข้องตามสัญญา		
Project	งานก่อสร้าง แผนก ICU, คลินิกปลูกผม, ห้องประชุมและโถงทางเดิน ชั้น 7ME		
Section I Building and Civil Engineering Works	Sum Insured		
1. 10 Contract Works (Permanent and Temporary Works, including all Materials to be incorporated therein)	122,383,178.00 บาท		
11 Materials or items supplied by the Principal	-		
2. Construction Equipment	-		
3. Construction Machinery and stationary plant	-		
4. Clearance of Debris (Limit of Indemnity)	5,000,000.00 บาท		
5. Architects', Surveyors' and Consulting Engineers' fees necessarily incurred by the insured with the consent of the Insurers in the reinstatement or replacement of the property insured by Items 1, 2 or 3 destroyed or damaged by any of the perils hereby insured against	5,000,000.00 บาท		
6. Principal's Existing Property.	5,000,000.00 บาท		
Total Sum Insured	127,383,178.00 บาท		
Excesses			
1. Contract Works, Construction Equipment in respect of each and every occurrence for loss or damage arising out of	the first } ตามเอกสารแนบติด		
10 earthquake, storm, hurricane, cyclone, subsidence, landslide, collapse, any water damage	the first } ตามเอกสารแนบติด		
11 any other cause	-		
2. Construction Machinery in respect of each and every occurrence for loss or damage arising out of	the first } -		
20 earthquake, storm, hurricane, cyclone, subsidence, landslide, collapse, any water damage	the first } -		
21 any other cause	-		
Section II Machinery Erection	Sum Insured		
1. Property to be erected, including Freight, Customs Duties and Dues, and Costs of Erection	Included in Item 1 (10) of Section I		
2. Erection Machinery and Tools	-		
3. Clearance of Debris	Included in Item 4 of Section I		
Total Sum Insured	-		
Excesses			
1. Property to be erected : in respect of each and every occurrence	the first } -		
10 during erection	the first } -		
11 during testing	-		
2. Erection Machinery and Tools : in respect of each and every occurrence for loss or damage arising out of any cause	the first } -		
Section III Third Party Liability			
1. Limit of indemnity in respect of any one accident or series of accidents arising out of one event	} ตามเอกสารแนบติด		
10 for bodily injury			
11 for property damage			
2. Total limit of indemnity under this Policy	-		
Excesses			
In respect of each and occurrence for	the first } ตามเอกสารแนบติด		
10 bodily injury/death	the first } ตามเอกสารแนบติด		
11 loss of or damage to property	-		
Period of Insurance			
Section I } 136 วัน	Plus } 24	month/s maintenance	
Section II } 30 มีนาคม 2566 - 13 สิงหาคม 2566	Plus } 24	month/s maintenance	
Section III } 24	Plus } 24	month/s maintenance	
Premium			
Section I } 152,860.00 บาท	Tax } 10,743.04 บาท	Stamp Duty } 812.00 บาท	Total } 164,215.04 บาท
Section II } 152,860.00 บาท	Tax } 10,743.04 บาท	Stamp Duty } 812.00 บาท	Total } 164,215.04 บาท
Section III } 152,860.00 บาท	Tax } 10,743.04 บาท	Stamp Duty } 812.00 บาท	Total } 164,215.04 บาท
Agent	X Broker	บริษัท ทหารไทยประกันภัย จำกัด License No. ๖๐๐๒๒๐/๒๕๔๙	

In Witness whereof the Undersigned being duly authorised by the Insurers and on behalf of the Insurers has/have hereunto set his/their hand (s).

(3)

This 03 day of พฤษภาคม 2566



Director

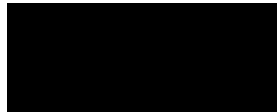

วิริยะประกันภัย
THE VIRIYAH INSURANCE

บริษัท วิริยะประกันภัย จำกัด (มหาชน) 121/28, 121/65 อาคารอาร์ เอส ทาวเวอร์ ถนนรัชดาภิเษก แขวงดินแดง เขตดินแดง กรุงเทพมหานคร 10400 โทร 0-2129-8888 www.viriyah.co.th ทะเบียนเลขที่ 0107555000139
THE VIRIYAH INSURANCE PUBLIC COMPANY LIMITED 121/28, 121/65 RS Tower, Ratchadapisek Rd., Dinsoeng Bangkok 10400 THAILAND Tel 0-2129-8888 www.viriyah.co.th

เอกสารแสดงรายละเอียดการประกันภัย

เอกสารนี้ให้ถือเป็นส่วนหนึ่งของกรมธรรม์ประกันภัยฉบับนี้ (เลขที่ 23108/POL/000006-304)

ซึ่งผลบังคับใช้ตั้งแต่วันที่ 30 มีนาคม 2566 ถึงวันที่ 13 สิงหาคม 2566

- ชื่อผู้เอาประกันภัย : บริษัท โรงพยาบาลธนบุรี บำรุงเมือง จำกัด ในฐานะผู้ว่าจ้าง และ/หรือ บริษัท อี.เอ. เอ็นจิเนียริง แอนด์ เซอร์วิส จำกัด ในฐานะผู้รับเหมาหลัก และ/หรือ ผู้รับเหมาช่วงรายอื่นๆ ที่เกี่ยวข้องตามสัญญา
- ที่อยู่ผู้เอาประกันภัย : เลขที่ 611 ถนนบำรุงเมือง แขวงคลองมอหานาค เขตป้อมปราบศัตรูพ่าย กรุงเทพมหานคร 10100
- โครงการ : งานก่อสร้าง แผนก ICU, คลินิกปลูกผม, ห้องประชุมและโถงทางเดิน ชั้น 7ME
- รายละเอียดของงานที่ได้ รับความคุ้มครอง : งานปรับปรุงพื้นที่แผนก ICU, คลินิกปลูกผม, ห้องประชุม และโถงทางเดิน ชั้น 7ME ซึ่งประกอบด้วยงานเบื้องต้น งานโครงสร้าง งานสถาปัตยกรรม งานระบบประกอบอาคาร งานตกแต่งภายในงานระบบไฟฟ้า งานสุขาภิบาล และ งานอื่นๆที่ระบุอยู่ในสัญญาว่าจ้างและรวมอยู่ภายใต้ทุนประกันภัย (ไม่คุ้มครองความเสียหายของเครื่องมือ เครื่องจักรของอุปกรณ์ที่ใช้ในการก่อสร้าง)
- สถานที่เอาประกันภัย : รพ.ธนบุรีบำรุงเมือง ชั้น 7ME เลขที่ 611 ถนนบำรุงเมือง แขวงคลองมอหานาค เขตป้อมปราบศัตรูพ่าย จ.กรุงเทพ
- ระยะเวลาเอาประกันภัย : 136 วัน นับตั้งแต่วันที่ 30 มีนาคม 2566 สิ้นสุดวันที่ 13 สิงหาคม 2566
รวม ระยะเวลาทดสอบและทดลองระบบ 8 สัปดาห์
บวก ระยะเวลาบำรุงรักษา 24 เดือน
- ทุนประกันภัย : รพ.ธนบุรีบำรุงเมือง ชั้น 7ME เลขที่ 611 ถนนบำรุงเมือง แขวงคลองมอหานาค เขตป้อมปราบศัตรูพ่าย จ.กรุงเทพ
1. มูลค่างานรับเหมา รวมค่าแรง ค่าวัสดุอุปกรณ์ (ไม่รวมภาษีมูลค่าเพิ่ม)
รวมทรัพย์สินเดิมของผู้ว่าจ้าง
จำนวนเงินเอาประกันภัย 127,383,178.00 บาท
- รวมจำนวนเงินเอาประกันภัย : 127,383,178.00 บาท (หนึ่งร้อยยี่สิบเจ็ดล้านสามแสนแปดหมื่นหนึ่งร้อยเจ็ดสิบแปดบาทถ้วน)
- ความคุ้มครอง : งานตามสัญญา (คุ้มครองหมวดที่ 1 และ 2 ในกรมธรรม์)
ความสูญเสียหรือเสียหายโดยอุบัติเหตุหรือภัยธรรมชาติต่างๆ หรือจากสาเหตุซึ่งมิได้คาดไว้ เช่น อัคคีภัย, ภัยลมพายุ ภัยแผ่นดินไหว ภัยระเบิด, ภัยเนื่องจากน้ำ, ลักทรัพย์ ปล้นทรัพย์, ชิงทรัพย์, การกระทำอันน่าเกลียด และ/หรือ เจตนาอันมุ่งร้าย และภัยอื่นๆ ที่คุ้มครองตามมาตรฐานของกรมธรรม์ และมิได้ระบุยกเว้นไว้โดยเฉพาะในกรมธรรม์
- มูลค่างานตามสัญญา 122,383,178.- บาท (ไม่รวมภาษีมูลค่าเพิ่ม)
 - วัสดุหรือสิ่งของต่างๆที่ผู้ว่าจ้างจัดหาให้ (รวมอยู่ในมูลค่างานตามสัญญา)
 - ทรัพย์สินเดิมของผู้ว่าจ้าง 5,000,000.- บาท
 - เครื่องมือเครื่องใช้ในการก่อสร้าง - ไม่คุ้มครอง
- รวมทุนประกันภัย 127,383,178.00 บาท



รหัสบริษัท Company Code	DHP	ต่ออายุ (X) Renewal	ประกันภัยใหม่ () New Business	กรมธรรม์ประกันภัยเดิมเลขที่ Previous Policy No.	14016-114-210059312	กรมธรรม์ประกันภัยเลขที่ Policy No.	14016-114-220063896
1. ผู้เอาประกันภัย : ชื่อและที่อยู่ The Insured Name and Address				สถานที่ตั้งหรือเป็นที่ทรัพย์สินเอาประกันภัย Location of Property Insured			
บริษัท โรงพยาบาลธนบุรี บำรุงเมือง จำกัด และ/หรือ สำนักงาน จัดการทรัพย์สิน สภาภาษีไทย โดย บริษัท โรงพยาบาล ธนบุรีบำรุงเมือง จำกัด เป็นผู้ชำระเบี้ยประกันภัย 611 โครงการโอบีบำรุงเมือง ถนนบำรุงเมือง แขวงคลองจั่น เขตป้อมปราบศัตรูพ่าย กรุงเทพมหานคร 10100				611,613 ถนนบำรุงเมือง แขวงคลองจั่น เขตป้อมปราบศัตรูพ่าย กรุงเทพมหานคร 10100			
2. ระยะเวลาประกันภัย Period of Insurance				1 ปี From	เริ่มวันที่ 31 ธันวาคม 2565	เวลา 16:30 น. at	สิ้นสุดวันที่ 31 ธันวาคม 2566 เวลา 16:30 น. hours to
3. จำนวนเงินเอาประกันภัยตามกรมธรรม์ประกันภัยฉบับนี้ Amount Insured under this policy				2,866,000,000.00 (Hereto 100%)			
เบี้ยประกันภัยสุทธิ Net Premium				831,140.00 (Hereto 100%)	บาท Baht	อากรแสตมป์ Stamp Duty	3,325.00 บาท Baht
4. ความเสียหายต่อทรัพย์สิน Material Damage				รายการที่ Item No.			
รายละเอียดของทรัพย์สินที่เอาประกันภัย (Hereto 100 %)				จำนวนเงินเอาประกันภัย Sum Insured			
ตามเอกสารแนบ				ความเสียหายส่วนแรก Deductible			
5. จำนวนเงินเอาประกันภัย และบริษัทประกันภัยร่วม Amount of Co-insurance & Co-insurers				1,433,000,000.00 บาท 50.0000 % บริษัท ทิพยประกันภัย จำกัด (มหาชน) 716,500,000.00 บาท 25.0000 % บริษัท อินทประกันภัย จำกัด (มหาชน) 716,500,000.00 บาท 25.0000 % บริษัท ไทยศรีประกันภัย จำกัด (มหาชน)			
6. รายละเอียดของสิ่งปลูกสร้างที่เอาประกันภัยและหรือที่เก็บหรือติดตั้งทรัพย์สินที่เอาประกันภัย Description of building insured or containing the property insured				เป็นเจ้าของ (X) ผู้เช่า () As Owner As Tenant			
จำนวนชั้น Number of Storey				จำนวนคูหาหรือหลัง Total Internal Area			
7. สถานที่ใช้เป็น Occupancy				โรงพยาบาล รหัสภัย Risk Exp. Code			
8. กรมธรรม์ประกันภัยนี้เอกสารแนบท้าย Clauses and/or warranties attached				ตามเอกสารแนบ			
9. วันที่สัญญาประกันภัย Agreement made on				1 ธันวาคม 2565 วันที่กรมธรรม์ประกันภัย Policy issued on			
<input type="checkbox"/> การประกันภัยโดยตรง Direct Insurance				<input type="checkbox"/> ตัวแทนประกันภัย Agent			
<input checked="" type="checkbox"/> นายหน้าประกันภัย Broker				บริษัท ทหารไทยนครา โบรกเกอร์ จำกัด ใบอนุญาตเลขที่ 200020/2549			

รหัสบริษัท Company Code	DHP	ต่ออายุ (X) Renewal	ประกันภัยใหม่ () New Business	กรมธรรม์เดิมเลขที่ Previous Policy No.	14013-114-210041111	กรมธรรม์เลขที่ Policy No.	14013-114-220044693
ชื่อและที่อยู่ผู้เอาประกันภัย บริษัท โรงพยาบาลธนบุรี บำรุงเมือง จำกัด และ/หรือ สำนักงาน จัดการทรัพย์สิน สภาภาษีไทย โดย บริษัท โรงพยาบาลธนบุรีบำรุงเมือง จำกัด เป็นผู้ชำระเบี้ยประกันภัย 611 โครงการโอบีบำรุงเมือง ถนนบำรุงเมือง แขวงคลองจั่น เขตป้อมปราบศัตรูพ่าย กรุงเทพมหานคร 10100							
ลักษณะกิจการหรือธุรกิจ Business							
สถานที่ประกอบการ Insured Premises							
อาณาเขตที่คุ้มครอง Territorial Limit							
ระยะเวลาประกันภัย Period of Insurance							
1 ปี เริ่มวันที่ 31 ธันวาคม 2565 เวลา 16:30 น. สิ้นสุดวันที่ 31 ธันวาคม 2566 เวลา 16:30 น.							
กรมธรรม์ประกันภัยนี้ให้ความคุ้มครองตามขอบเขตของการประกันภัยข้อที่ระบุ "คุ้มครอง" เท่านั้น This policy affords coverages only with respect to those descriptions of risk for which a wording "Covered" is shown (Hereto 100 %)							
ขอบเขตของการประกันภัย Description of Risk							
ข้อ 1 คุ้มครอง ความรับผิดตามกฎหมายซึ่งเกิดขึ้นภายในสถานที่ประกอบการหรือเกิดขึ้นจากการใช้สถานที่ประกอบการ Item 1 Covered Legal liability arising from the Business and happening or caused by the insured premises (Premises Liability)							
ข้อ 2 ไม่คุ้มครอง ความรับผิดตามกฎหมายอันเกิดจากผู้เอาประกันภัยหรือลูกจ้างของผู้อำนาจประกันภัยซึ่งทำงานประจำ ณ สถานที่ประกอบการ Item 2 Not covered Legal liability arising from the Business and happening or caused by the insured or the insured's employees whilst on duty outside the insured premises (Work away liability)							
ข้อ 3 รายละเอียดตามเอกสารแนบ Item 3 As per attached							
จำนวนเงินจำกัดความรับผิด Limit of Liability							
50,000,000.00 บาท ต่ออุบัติเหตุแต่ละครั้งและตลอดระยะเวลาเอาประกันภัย							
ความรับผิดส่วนแรกที่ผู้เอาประกันภัยต้องรับผิดชอบต่ออุบัติเหตุแต่ละครั้ง ตามเอกสารแนบ Deductible to be borne by the insured for each accident							
เบี้ยประกันภัยขั้นต้นคำนวณจาก The first premium calculates from							
ซึ่งจะได้รับการปรับปรุงเบี้ยประกันภัยตามเงื่อนไขกรมธรรม์ประกันภัยข้อ 11 which shall be the basis in calculating the first premium and be adjusted according to General Conditions Clause No. 11							
เบี้ยประกันภัย (Hereto 100%)							
อากรแสตมป์ Stamp Duty							
ภาษีมูลค่าเพิ่ม VAT							
เบี้ยประกันภัยรวม Total Premium							
เอกสารแนบท้ายของกรมธรรม์ประกันภัย (Attached endorsements) ตามเอกสารแนบ							
เครื่องจักรกลที่ได้รับความคุ้มครอง (ดูข้อกเว้น 8.3) Plant Extension Cover (See Exclusion No. 8.3)							
วันทำสัญญาประกันภัย Agreement made on							
วันที่กรมธรรม์ Policy issued on							
ตัวแทน Agent							
นายหน้าประกันภัยรายนี้ Broker							
บริษัท ทหารไทยนครา โบรกเกอร์ จำกัด ใบอนุญาตเลขที่ 200020/2549							

สำนักงานใหญ่ตั้งอยู่เลขที่
1115 ถนนพหลโยธิน แขวงคลองจั่น
เขตจตุจักร กรุงเทพฯ 10220
โทรศัพท์: 1736, 0 2239 2200
โทรสาร: 0 2239 2049
เลขประจำตัวผู้เสียภาษี
010753800633



บริษัท ทิพยประกันภัย จำกัด (มหาชน)
DHIPAYA INSURANCE PUBLIC COMPANY LIMITED

HEAD OFFICE ADDRESS :-
1115 Rama 3 Road, Chong Nonsi,
Yannawa, Bangkok 10220
TEL: 1736, 0 2239 2200
FAX: 0 2239 2049
โทรสาร: 0 2239 2049
เลขประจำตัวผู้เสียภาษี
010753800633

บ.ต.

ต้นฉบับ

การแก้ไขทั่วไป (ENDORSEMENT)

รหัสบริษัท Company Code	DHP	เอกสารแนบท้ายเลขที่ Endorsement No.	24016-114-230033763	ซึ่งเป็นส่วนหนึ่งของกรมธรรม์ประกันภัยเลขที่ Being Part of the Policy No.	14016-114-220063896			
ชื่อผู้เอาประกันภัย Name of Insured	บริษัท โรงพยาบาลธนบุรี บำรุงเมือง จำกัด และ/หรือ สำนักงาน จัดการทรัพย์สิน สภากาชาดไทย โดย บริษัท โรงพยาบาลธนบุรีบำรุงเมือง จำกัด เป็นผู้ชำระเบี้ยประกันภัย			วันที่เอกสาร Endorsement issued on	29 สิงหาคม 2566			
ระยะเวลาที่มีผลบังคับ Effective Date	130 วัน	ตั้งแต่วันที่ From	23 สิงหาคม 2566	เวลา 16:30 น. at	สิ้นสุดวันที่ Expiry Date	31 ธันวาคม 2566	เวลา 16:30 น. at	hours
เบี้ยประกันภัยเพิ่มเติม/ลด (Hereto 100%) Additional/Refund Premium	อากร Duty		ภาษีมูลค่าเพิ่ม Value Added Tax		เบี้ยประกันภัยรวม Total Premium			
-	บาท Baht	-	บาท Baht	-	บาท Baht	-	บาท Baht	

เป็นที่ตกลงกันว่า ในระยะเวลาซึ่งมีผลบังคับตั้งแต่วันนี้เป็นเอกสารนี้ กรมธรรม์ประกันภัยดังกล่าวข้างต้น ได้มีการเปลี่ยนแปลงดังต่อไปนี้ :-
It is hereby noted and agreed that the amendment (s) is (are) made to above mentioned policy, particulars as undernoted :-

การประกันภัยภายใต้กรมธรรม์ประกันภัยฉบับนี้ ได้มีการเปลี่ยนแปลงรายละเอียด ดังนี้:-

รายละเอียด	ทุนประกัน(บาท)/ผู้รับผลประโยชน์
	โรงพยาบาลธนบุรีบำรุงเมือง สภากาชาดไทย บจก. ออยรยา ดีเวลลอปเม้นท์ ลิสซิ่ง
- อาคารโรงพยาบาลและฐานรากพร้อมสิ่งติดตั้งโครงสร้าง	1,465,000,000.00
- อาคารเรือนไทยและฐานรากพร้อมสิ่งติดตั้งโครงสร้าง	30,000,000.00
- งานระบบ งานตกแต่งต่อเติมอาคาร เครื่องมือ เครื่องจักรต่างๆ	580,000,000.00
- เครื่องมือและอุปกรณ์การแพทย์	557,248,000.00
- คอมพิวเตอร์และเครื่องใช้สำนักงาน	140,000,000.00
- Stock ยา เวชภัณฑ์และวัสดุสิ้นเปลือง	35,000,000.00
รวม	1,312,248,768.00
	1,495,000,000.00
	58,751,232.00

รายละเอียดเครื่องมือและอุปกรณ์การแพทย์ เลขที่สัญญา : 23L20337 (ตามเอกสารแนบ)

ทั้งนี้ มีผลบังคับตั้งแต่วันที่ 28 สิงหาคม 2566 เป็นต้นไป

ส่วนเงื่อนไข ความคุ้มครอง และข้อยกเว้นอื่น ๆ คงเดิมไม่เปลี่ยนแปลง

ส่วนข้อความและเงื่อนไขอื่น ๆ เป็นไปตามเดิม
All other terms and conditions remain unchanged.

เพื่อเป็นหลักฐาน บริษัทฯ โดยบุคคลผู้มีอำนาจกระทำการแทนบริษัทฯ ได้ลงลายมือชื่อและประทับตราของบริษัทฯ ไว้เป็นสำคัญ ณ สำนักงานของบริษัทฯ
As evidence this Company has caused this policy to be signed by duly authorized persons and the Company's stamp to be affixed at its office.

กรรมการ
Director



กรรมการ
Director

ผู้มอบอำนาจ
Authorized Signature

(สำหรับลูกค้า)

8

#1

สำนักงานใหญ่ตั้งอยู่เลขที่
1115 ถนนพหลโยธิน แขวงคลองจั่น
เขตจตุจักร กรุงเทพฯ 10220
โทรศัพท์: 1736, 0 2239 2200
โทรสาร: 0 2239 2049
เลขประจำตัวผู้เสียภาษี
010753800633



บริษัท ทิพยประกันภัย จำกัด (มหาชน)
DHIPAYA INSURANCE PUBLIC COMPANY LIMITED

HEAD OFFICE ADDRESS :-
1115 Rama 3 Road, Chong Nonsi,
Yannawa, Bangkok 10220
TEL: 1736, 0 2239 2200
FAX: 0 2239 2049
โทรสาร: 0 2239 2049
เลขประจำตัวผู้เสียภาษี
010753800633

บ.ต.

ต้นฉบับ

การแก้ไขทั่วไป (ENDORSEMENT)

รหัสบริษัท Company Code	DHP	เอกสารแนบท้ายเลขที่ Endorsement No.	24016-114-230037904	ซึ่งเป็นส่วนหนึ่งของกรมธรรม์ประกันภัยเลขที่ Being Part of the Policy No.	14016-114-220063896			
ชื่อผู้เอาประกันภัย Name of Insured	บริษัท โรงพยาบาลธนบุรี บำรุงเมือง จำกัด และ/หรือ สำนักงาน จัดการทรัพย์สิน สภากาชาดไทย โดย บริษัท โรงพยาบาลธนบุรีบำรุงเมือง จำกัด เป็นผู้ชำระเบี้ยประกันภัย			วันที่เอกสาร Endorsement issued on	28 กันยายน 2566			
ระยะเวลาที่มีผลบังคับ Effective Date	96 วัน	ตั้งแต่วันที่ From	26 กันยายน 2566	เวลา 16:30 น. at	สิ้นสุดวันที่ Expiry Date	31 ธันวาคม 2566	เวลา 16:30 น. at	hours
เบี้ยประกันภัยเพิ่มเติม/ลด (Hereto 100%) Additional/Refund Premium	อากร Duty		ภาษีมูลค่าเพิ่ม Value Added Tax		เบี้ยประกันภัยรวม Total Premium			
-	บาท Baht	-	บาท Baht	-	บาท Baht	-	บาท Baht	

เป็นที่ตกลงกันว่า ในระยะเวลาซึ่งมีผลบังคับตั้งแต่วันนี้เป็นเอกสารนี้ กรมธรรม์ประกันภัยดังกล่าวข้างต้น ได้มีการเปลี่ยนแปลงดังต่อไปนี้ :-
It is hereby noted and agreed that the amendment (s) is (are) made to above mentioned policy, particulars as undernoted :-

การประกันภัยภายใต้กรมธรรม์ประกันภัยฉบับนี้ ได้มีการเปลี่ยนแปลงรายละเอียดทุนประกัน/ผู้รับผลประโยชน์จากเดิม เป็นดังนี้:-

รายละเอียด	ทุนประกัน(บาท)/ผู้รับผลประโยชน์
	โรงพยาบาลธนบุรีบำรุงเมือง สภากาชาดไทย บจก. ออยรยา ดีเวลลอปเม้นท์ ลิสซิ่ง
- อาคารโรงพยาบาลและฐานรากพร้อมสิ่งติดตั้งโครงสร้าง	1,465,000,000.00
- อาคารเรือนไทยและฐานรากพร้อมสิ่งติดตั้งโครงสร้าง	30,000,000.00
- งานระบบ งานตกแต่งต่อเติมอาคาร เครื่องมือ เครื่องจักรต่างๆ	580,000,000.00
- เครื่องมือและอุปกรณ์การแพทย์	550,027,338.00
- คอมพิวเตอร์และเครื่องใช้สำนักงาน	140,000,000.00
- Stock ยา เวชภัณฑ์และวัสดุสิ้นเปลือง	35,000,000.00
รวม	1,305,027,338.00
	1,495,000,000.00
	65,972,662.00

รายละเอียดเครื่องมือและอุปกรณ์การแพทย์ เลขที่สัญญา : 23L20390 (ตามเอกสารแนบ)

ทั้งนี้ มีผลบังคับตั้งแต่วันที่ 26 กันยายน 2566 เป็นต้นไป

ส่วนเงื่อนไข ความคุ้มครอง และข้อยกเว้นอื่น ๆ คงเดิมไม่เปลี่ยนแปลง

ส่วนข้อความและเงื่อนไขอื่น ๆ เป็นไปตามเดิม
All other terms and conditions remain unchanged.

เพื่อเป็นหลักฐาน บริษัทฯ โดยบุคคลผู้มีอำนาจกระทำการแทนบริษัทฯ ได้ลงลายมือชื่อและประทับตราของบริษัทฯ ไว้เป็นสำคัญ ณ สำนักงานของบริษัทฯ
As evidence this Company has caused this policy to be signed by duly authorized persons and the Company's stamp to be affixed at its office.

กรรมการ
Director



กรรมการ
Director

ผู้มอบอำนาจ
Authorized Signature

(สำหรับลูกค้า)

8

เอกสารแสดงรายละเอียดการประกันภัย

เอกสารนี้ถือเป็นส่วนหนึ่งของกรมธรรม์ประกันภัยฉบับนี้ (เลขที่ 23108/POL/000006-304)

ซึ่งมีผลบังคับใช้ตั้งแต่วันที่ 30 มีนาคม 2566 ถึงวันที่ 13 สิงหาคม 2566

- ชื่อผู้เอาประกันภัย : บริษัท โรงพยาบาลธนบุรี บำรุงเมือง จำกัด ในฐานะผู้ว่าจ้าง และหรือ
บริษัท อี.เอ. เอ็นจิเนียริ่ง แอนด์ เซอร์วิส จำกัด ในฐานะผู้รับเหมาหลัก และหรือ
ผู้รับเหมาช่างรายอื่นๆ ที่เกี่ยวข้องตามสัญญา
- ที่อยู่ผู้เอาประกันภัย : เลขที่ 611 ถนนบำรุงเมือง แขวงคลองมอหมาก เขตป้อมปราบศัตรูพ่าย กรุงเทพมหานคร 10100
- โครงการ : งานก่อสร้าง แผนก ICU, คลินิกปลูกผม, ห้องประชุมและโถงทางเดิน ชั้น 7ME
- รายละเอียดของงานที่ได้รับความคุ้มครอง : งานปรับปรุงพื้นที่แผนก ICU, คลินิกปลูกผม, ห้องประชุม และโถงทางเดิน ชั้น 7ME ซึ่งประกอบด้วยงานหรือถอน
งานโครงสร้าง งานสถาปัตยกรรม งานระบบประกอบอาคาร งานตกแต่งภายในงานระบบไฟฟ้า งานสุขาภิบาล และ
งานอื่นๆที่จะมี อยู่ในสัญญาว่าจ้างและรวมอยู่ภายใต้ทุนประกันภัย
(ไม่คุ้มครองความเสียหายของเครื่องมือ เครื่องจักรของผู้รับเหมาที่ใช้ในการก่อสร้าง)
- สถานที่เอาประกันภัย : รพ.ธนบุรีบำรุงเมือง ชั้น 7ME เลขที่ 611 ถนนบำรุงเมือง แขวงคลองมอหมาก เขตป้อมปราบศัตรูพ่าย จ.กรุงเทพ
- ระยะเวลาเอาประกันภัย : 136 วัน นับตั้งแต่วันที่ 30 มีนาคม 2566
สิ้นสุดวันที่ 13 สิงหาคม 2566
- รวม ระยะเวลาทดสอบและทดลองระบบ 8 สัปดาห์
บวก ระยะเวลาบำรุงรักษา 24 เดือน
- ทุนประกันภัย : รพ.ธนบุรีบำรุงเมือง ชั้น 7ME เลขที่ 611 ถนนบำรุงเมือง แขวงคลองมอหมาก เขตป้อมปราบศัตรูพ่าย จ.กรุงเทพ
1. มูลค่างานรับเหมา รวมค่าแรง ค่าวัสดุอุปกรณ์ (ไม่รวมภาษีมูลค่าเพิ่ม)
รวมทรัพย์สินเดิมของผู้ว่าจ้าง
จำนวนเงินเอาประกันภัย 127,383,178.00 บาท
- รวมจำนวนเงินเอาประกันภัย : 127,383,178.00 บาท (หนึ่งร้อยยี่สิบเจ็ดล้านสามแสนแปดหมื่นสามพันหนึ่งร้อยเจ็ดสิบแปดบาทถ้วน)
- ความคุ้มครอง : งานตามสัญญา (คุ้มครองหมวดที่ 1 และ 2 ในกรมธรรม์)
- ความสูญเสียหรือเสียหายโดยอุบัติเหตุหรือภัยธรรมชาติต่างๆ หรือจากสาเหตุซึ่งมิได้คาดไว้
เช่น อัคคีภัย, ภัยลมพายุ ภัยแผ่นดินไหว ภัยระเบิด, ภัยเนื่องจากน้ำ, ลักทรัพย์ ปล้นทรัพย์,
ชิงทรัพย์, การกระทำอันป่าเถื่อน และหรือ เจตนานับไม่ถ้วน และภัยอื่นๆ ที่คุ้มครองตามมาตรฐาน
ของกรมธรรม์ และมีได้ระบุยกเว้นไว้โดยเฉพาะในกรมธรรม์
- มูลค่างานตามสัญญา 122,383,178.- บาท (ไม่รวมภาษีมูลค่าเพิ่ม)
- วัสดุหรือสิ่งของต่างๆที่ผู้ว่าจ้างจัดหาให้ (รวมอยู่ในมูลค่างานตามสัญญา)
- ทรัพย์สินเดิมของผู้ว่าจ้าง 5,000,000.- บาท
- เครื่องมือเครื่องใช้ในการก่อสร้าง - ไม่คุ้มครอง
- รวมทุนประกันภัย 127,383,178.-



สำนักงานใหญ่ (108) 121/28, 121/85 อาคารอาร์เอสทาวเวอร์ ถนนรัชดาภิเษก แขวงดินแดง เขตดินแดง กรุงเทพฯ 10400

ต้นฉบับ
Original

การแก้ไขทั่วไป (ENDORSEMENT)

หลักฐานเลขที่ Endorsement No.	23108/END/900003-304	ซึ่งเป็นส่วนหนึ่งของกรมธรรม์ประกันภัยเลขที่ Being Part of the Policy No.	11020-23108/POL/000006-304
ชื่อผู้เอาประกันภัย Name of Insured	บริษัท โรงพยาบาลธนบุรี บำรุงเมือง จำกัด ในฐานะผู้ว่าจ้าง และหรือ ตามเอกสารแนบติด	วันที่ทำเอกสาร Endorsement issued on	17 สิงหาคม 2566
ระยะเวลาที่มีผลบังคับ Effective Date	เริ่มวันที่ 13 สิงหาคม 2566	เวลา 12.00 น. at p.m.	สิ้นสุดวันที่ 13 ตุลาคม 2566 เวลา 12.00 น. at p.m.
เบี้ยประกันภัยเพิ่ม/ลด (บาท) Additional Refund Premium (Baht)	อากร (บาท) Duty (Baht)	ภาษีมูลค่าเพิ่ม (บาท) Value Added Tax (Baht)	เบี้ยประกันภัยรวม (บาท) Total Premium (Baht)
69,686.00	279.00	4,897.55	74,862.55

เป็นที่ตกลงกันว่า ในระยะเวลาซึ่งมีผลบังคับตั้งระบุไว้ในเอกสารนี้ กรมธรรม์ประกันภัยดังกล่าวข้างต้น ได้มีการเปลี่ยนแปลงดังต่อไปนี้ :-
It is hereby noted and agreed that the amendment (s) is (are) made to above mentioned policy, particulars as undernoted :-

เป็นที่ตกลงและทราบชัดทั้งสองฝ่ายแล้วว่า การประกันภัยภายใต้กรมธรรม์ฉบับนี้ ได้มีการขยายระยะเวลา
โดยมีผลบังคับตั้งแต่วันที่ 13 สิงหาคม 2566 สิ้นสุด 13 ตุลาคม 2566

ส่วนข้อความและเงื่อนไขอื่นๆ เป็นไปตามเดิม
All other terms and conditions remain unchanged.

เพื่อเป็นหลักฐาน บริษัทฯ โดยบุคคลผู้มีอำนาจกระทำการแทนบริษัทฯ ได้ลงลายมือชื่อและประทับตราของบริษัทฯ ไว้เป็นสำคัญ ณ สำนักงานของบริษัทฯ
As evidence the Company has caused this policy to be signed by duly authorized persons and the Company's stamp to be affixed at its office.

(3)

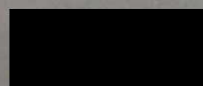

กรรมการ
Director

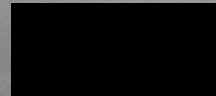

กรรมการ
Director

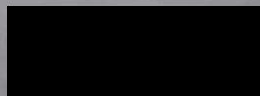

ผู้รับมอบอำนาจ
Authorized Signature

เอกสาร 2-2

แผนการรับเรื่องเรียนของโครงการ

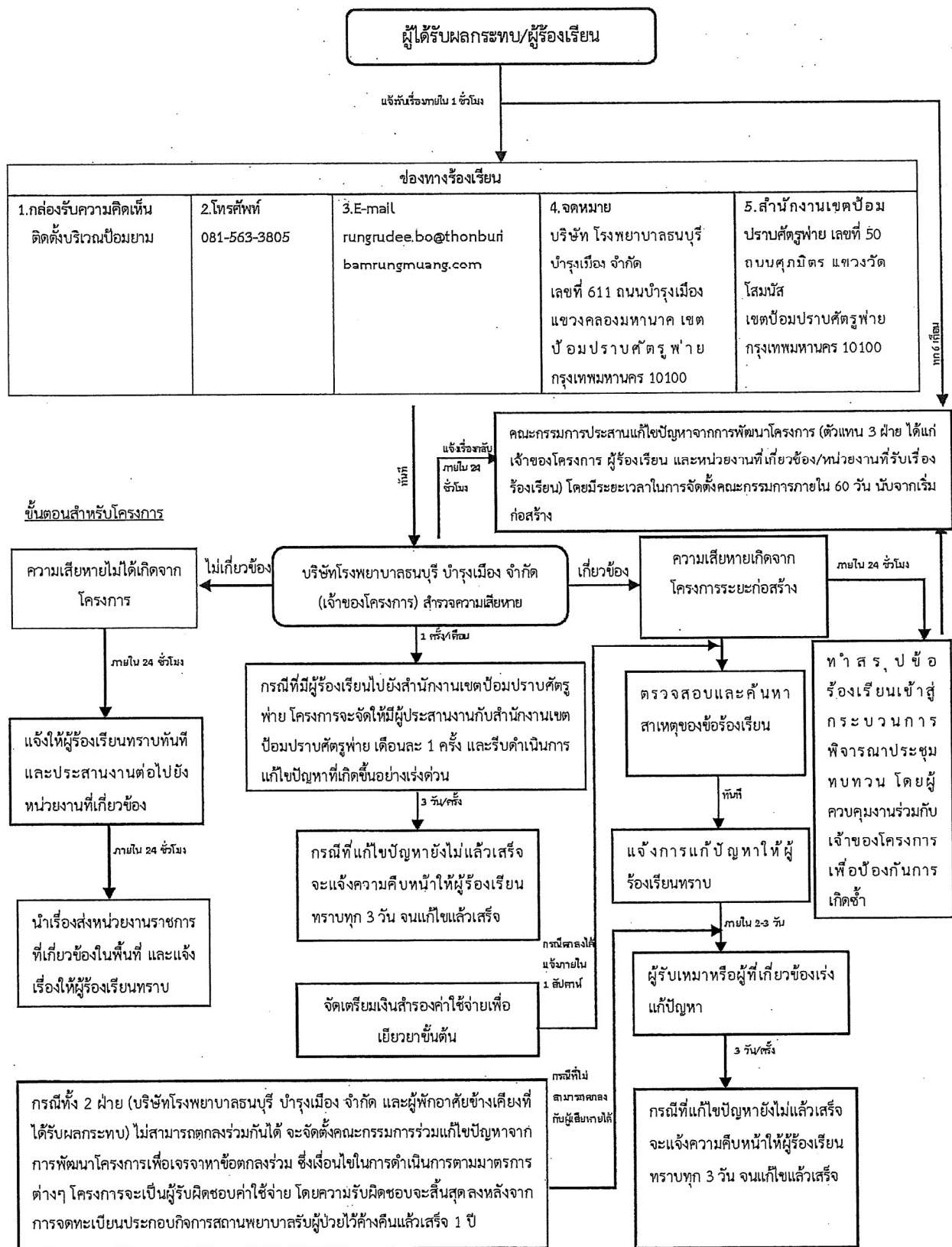

รูปที่ 1 ขั้นตอนการร้องเรียนของโครงการในช่วงระยะก่อสร้าง

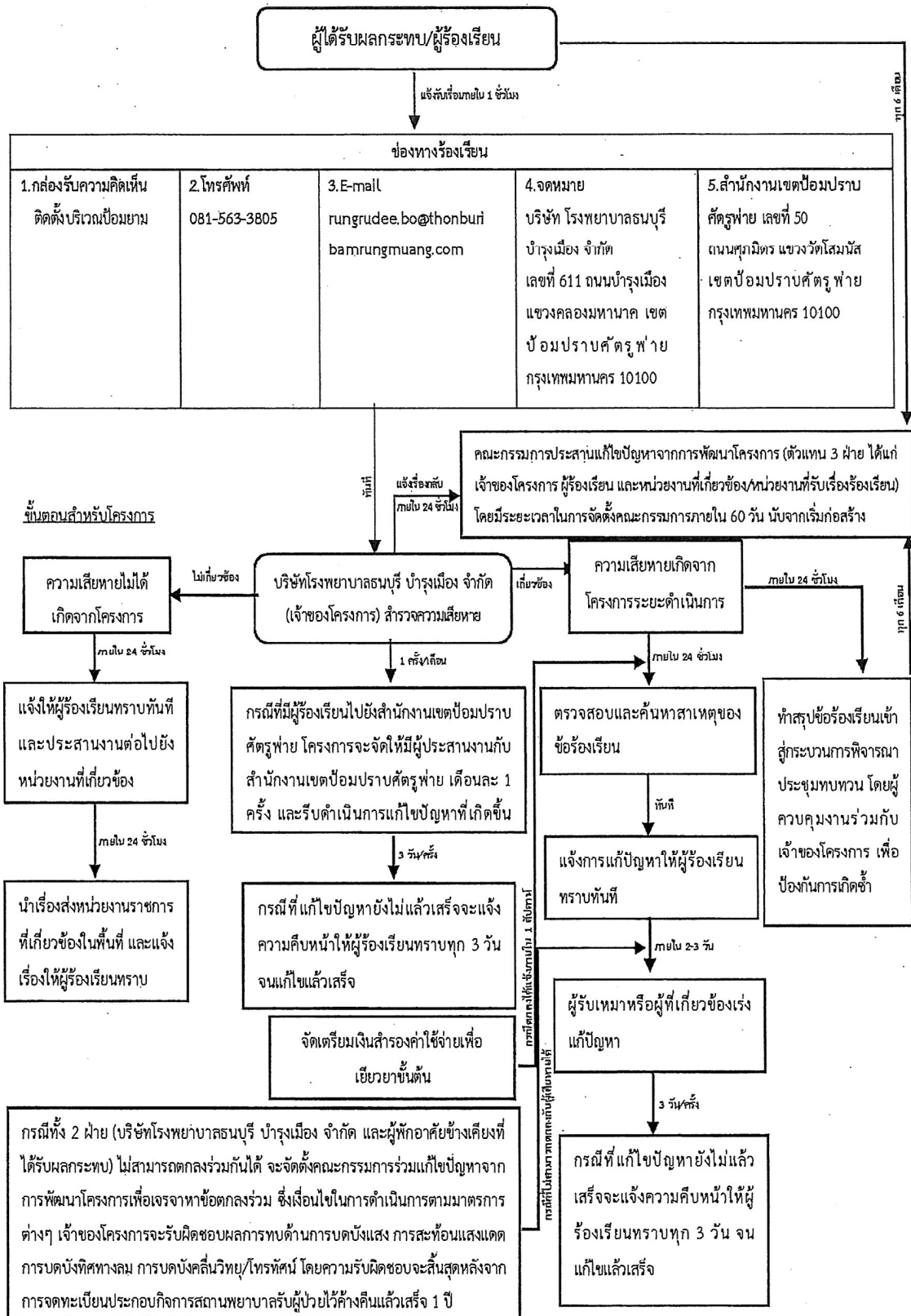

รูปที่ 2 แผนผังการจัดการปัญหาและชดเชยเยียวยาผู้ได้รับผลกระทบระยะก่อสร้าง